DELEGADOS TERRITORIALES

Vigilancia de la Salud

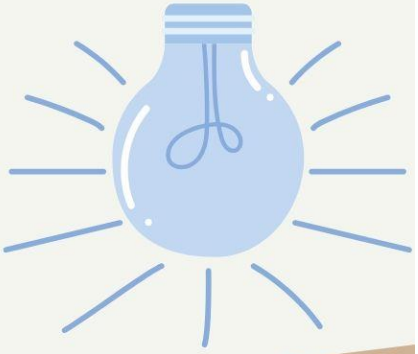

CCOO comisiones obreras de Asturias comisiones obreres d'Asturies

UGT Asturias

FADE

Para empezar:

- ☑ La Vigilancia de la Salud es el **conjunto de actividades** de prevención que realiza **el Área médica del Servicio de Prevención**.
- ☑ Todas las medidas de vigilancia de la salud debe realizarlas personal sanitario.

Estas actividades son:

- ☑ **COLECTIVAS:** campañas y encuestas de salud, información y formación sobre salud y daños etc.
- ☑ **INDIVIDUALES:** reconocimientos médicos específicos usando distintos protocolos según los riesgos laborales presentes en la Evaluación de riesgos del puesto de trabajo.

Los objetivos de la Vigilancia de la salud son:

- ☑ **Prevenir los daños a la salud en el trabajo.**
- ☑ **Detectar precozmente los problemas de salud de los trabajadores.**
- ☑ **Evaluar los efectos del trabajo en la salud.**
- ☑ **Control de la eficacia de las medidas preventivas que se han implantado.**

Comprueba en tu empresa:

- ☑ **Está contratada la Medicina del Trabajo como área preventiva.**
- ☑ **La empresa ofrece el reconocimiento médico periódico siendo voluntario para el trabajador.**
- ☑ **Dentro de la documentación de prevención, se registran los justificantes de haber hecho el trabajador el reconocimiento o su renuncia firmada.**
- ☑ **Las medidas realizadas de control y vigilancia de la salud respetan el derecho a la intimidad y la confidencialidad de la información.**

Para más información: 985 10 91 30 coordinadordelter@asturias.org