

CUADRO DE EVOLUCIÓN SOCIOLABORAL. ASTURIAS

Nº 24- ENERO 2021

G1- TASAS DE PARO

Porcentaje desempleados sobre el total de activos

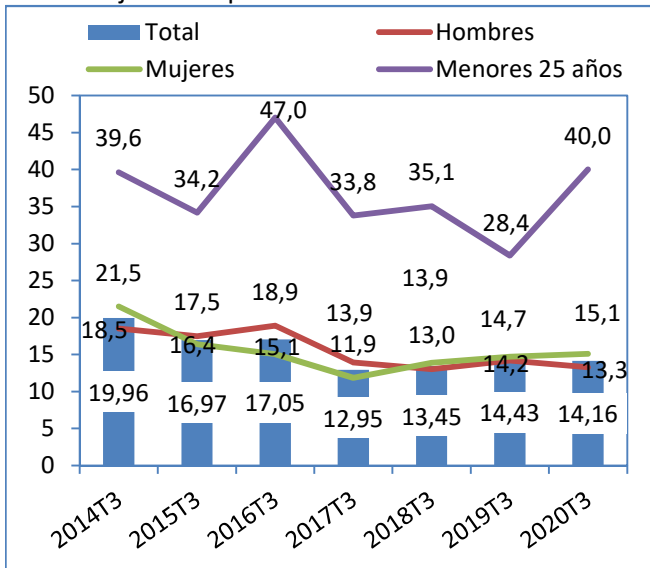

G2- PARO DE LARGA DURACIÓN

Porcentaje de parados por tiempo de búsqueda

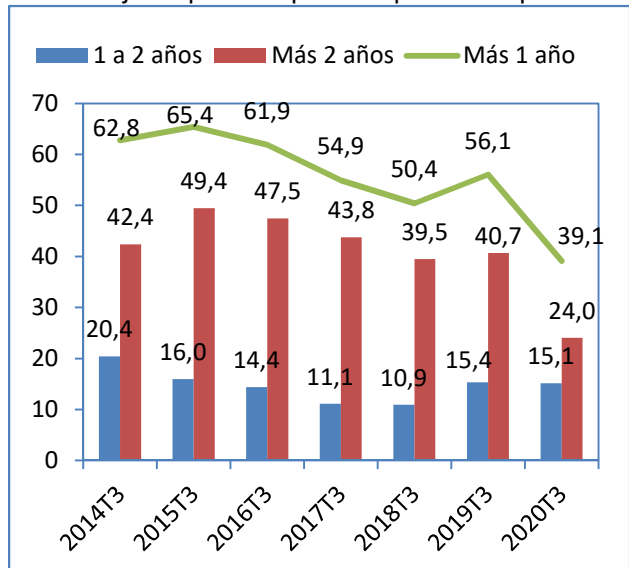

G3- TASAS DE TEMPORALIDAD

Porcentaje contrato temporal sobre el total

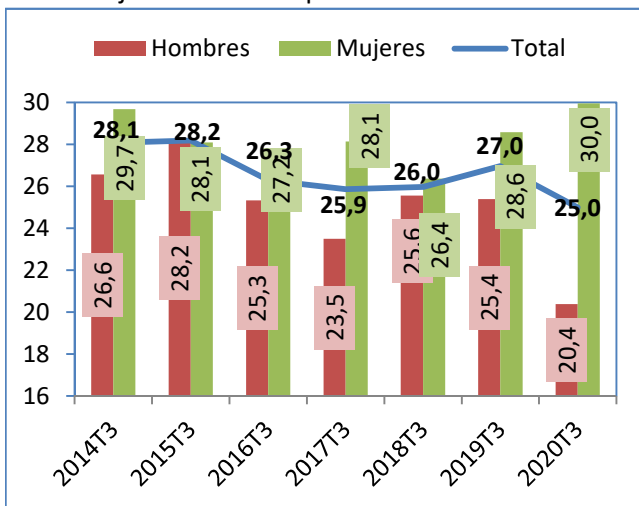

G4- PESO CONTRATACIÓN INDEFINIDA

Porcentaje sobre el total de contratos realizados

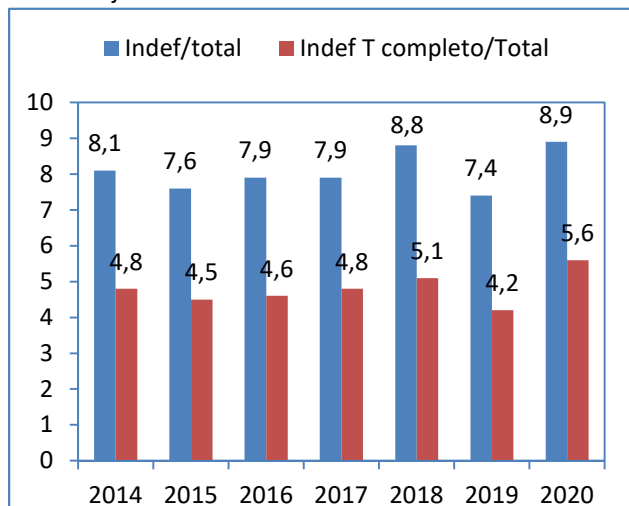

Mes de noviembre de cada año

G5- PODER ADQUISITIVO DE LOS SALARIOS

Tasas de variación anual

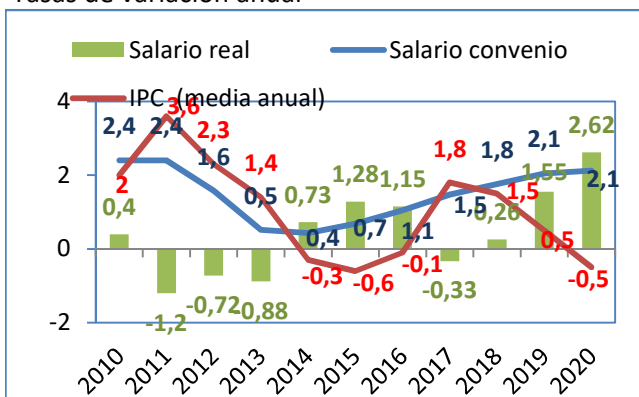

2020 datos hasta noviembre

G6- COBERTURA PRESTACIONES DESEMPLEO

Porcentaje beneficiarios sobre total del parados registrados con experiencia laboral

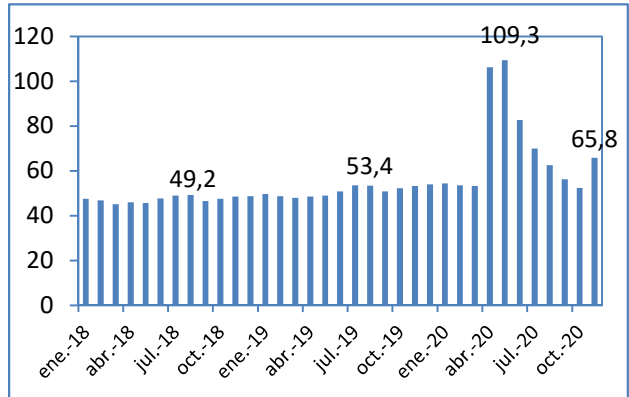

Porcentaje beneficiarios sobre total del parados registrados con experiencia laboral

G7-EVOLUCIÓN IPI ASTURIAS-ESPAÑA

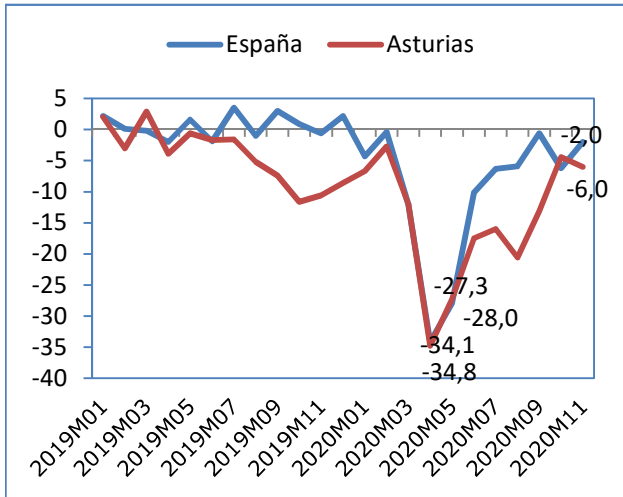

G8 - TRABAJADORES PROTEGIDOS POR ERTE

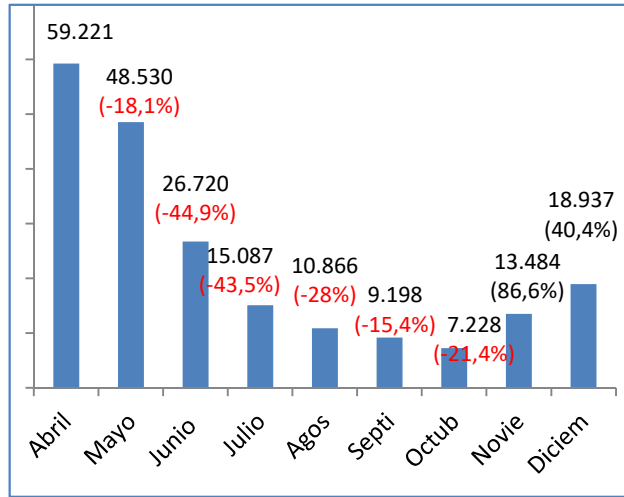

Entre paréntesis se recoge la variación respecto al mes anterior

COMENTARIO DEL MES

En la última parte del año se han vuelto a notar con fuerza los envites de la pandemia, lo que ha obligado a un recrudescimiento nuevamente de las medidas restrictivas, y ello ha tenido consecuencias sobre la evolución de distintos indicadores. El caso más palpable es la escalada en la cifra de trabajadores afectados por ERTES, que en noviembre crecen un 87% respecto al mes anterior, contabilizándose 13.484 afectados, aumentando nuevamente en diciembre cerrando el año con cerca de 19.000 afectados.

Desde la UGT seguimos demandando alcanzar un acuerdo para prorrogar los ERTES, evitando despidos, que finalizan el 31 de enero. Asimismo, consideramos que la subida del SMI es una necesidad irrenunciable en un momento como el actual donde los hogares con menos recursos son los que se están viendo más castigados por la crisis y que se agudiza con el aumento injusto e inaceptable de un bien de primera necesidad como es la energía.

El ritmo de crecimiento del paro también se ha intensificado en la última parte del año, cerrándose el mes de diciembre con 82.070 desempleados, lo que se traduce en 12.113 parados más que el año anterior, a lo que se une una pérdida de 7.225 afiliados a la Seguridad Social.

El índice de producción industrial en Asturias acumula hasta el mes de noviembre una pérdida del 14,6% (10,1% en España). Si bien cabe destacar que la producción industrial en Asturias ya venía mostrando valores negativos antes de la crisis sanitaria, a lo largo del año 2019 se ha mantenido en valores negativos, intensificándose estas pérdidas en la última parte del año.

Es imprescindible poner en marcha de manera inmediata medidas que reviertan la situación que atraviesa el sector industrial asturiano, por la importancia que éste tiene sobre la economía y el empleo regionales. A la vez que se protejan las actividades productivas más castigadas por la crisis como el comercio, el turismo y la hostelería.

PANEL DE DATOS DE COYUNTURA

		Unidad	2019	2020	Evolución reciente				
					Dato anterior	Último dato			
PRODUCCIÓN Y MERCADO DE TRABAJO									
PIB		Tasa crecimiento real anual*	Var %	2,0	-11,5	2T/20	-21,5	3T/20	-8,7
		Tasa crecimiento zona euro	Var %	1,2	-6,9	2T/20	-14,7	3T/20	-4,3
Empleo	Ocupados	Ocupados totales (EPA)	Miles	387		2T/20	371,3	3T/20	380,8
		Tasa crecimiento anual	%	-1,2			-3,5		-1,3
		Afiliados (Seguridad Social)	Miles	366,7		nov-20	360,6	dic-20	360,4
		Tasa crecimiento anual	%	1,2			-2,1		-2,0
Calidad del empleo	Asalariados por tipo de contrato	Total	Miles	314,1		2T/20	310,2	3T/20	319,6
		Contrato indefinido		234			243,0		239,7
		Contrato temporal		80,1			67,3		79,9
	Tasa temporalidad	Total	%	25,5		2T/20	21,7	3T/20	25,0
		Sector público		28,6			27,3		27,8
		Sector privado		24,5			19,6		24,0
	Contratos (SEPE)	Total realizados	Miles	378,0		nov-20	18.486	dic-20	18.464
Indef sb total		%	7,4			8,9		7,1	
Desempleo	Desempleados	Total	Miles	64,0		2T/20	62,7	3T/20	62,8
		Hombres	Miles	30,9			34,7		30,4
		Mujeres		33,2			28,0		32,5
		Paro registrado (SEPE)	Miles	70,5		nov-20	81,5	dic-20	82,0
	Tasa de paro	Total	%	14,2		2T/20	14,5	3T/20	14,2
		Hombres		13,3			15,5		13,3
		Mujeres		15,1			13,3		15,1
Prestaciones	Beneficiarios prestaciones		32.341		oct-20	37.446	nov-20	48.186	
	Tasa de cobertura	%	51			52,4		65,8	
PRECIOS Y SALARIOS									
Precios	IPC	General	Var %	0,7	-0,3	sep-20	-0,9	nov-20	-0,8
		Zona euro		1,3	0,3		-0,3		-0,3
Salarios	Negociación colectiva	Aumento salarial pactado	Var %	2,05		nov-20	2,12	dic-20	2,12
		Convenios totales	Unidad	99			79		79
		Trabajadores afectados	Miles	95.900			94.485		94.487
	Encuesta Trimestral de Coste Laboral	Coste laboral total	€/mes	2.642,8		2T/20	2.598,7	3T/20	2.550,8
		Variación anual	Var %	2,7			-6,8		0,4
		Coste salarial total	€/mes	1.959,8			1.949,0		1.885,7
	Contabilidad Nacional*	Variación anual	Var %	2,7			-6,9		0,8
		Remuneración por asalariado	Var %	2,1	1,7	2T/20	2,9	3T/20	1,0 (**)
	Coste laboral unitario		2,5	5,6		7,0		4,6 (**)	

* Dato España

(**) Estimación adelantada

Fte: elaboración propia a través de datos de EPA, ETCL, IPC y Contabilidad Regional (INE); Estadística de Contratos (SEPE)