Departamento de Migraciones

Como consecuencia de la preocupación de UGT por las condiciones laborales de todos los trabajadores y, en especial, por los que resultan más vulnerables ante situaciones de desigualdad a la hora de acceder al mercado laboral, desde nuestro departamento realizamos las funciones de información y asesoramiento sobre la tramitación de:

- Autorizaciones de trabajo y residencia
- Renovaciones
- Reagrupación familiar
- Residencia no lucrativa
- Legislación comunitaria
- Nacionalidad
- Derechos y deberes laborales
- Ayudas y subvenciones autonómicas

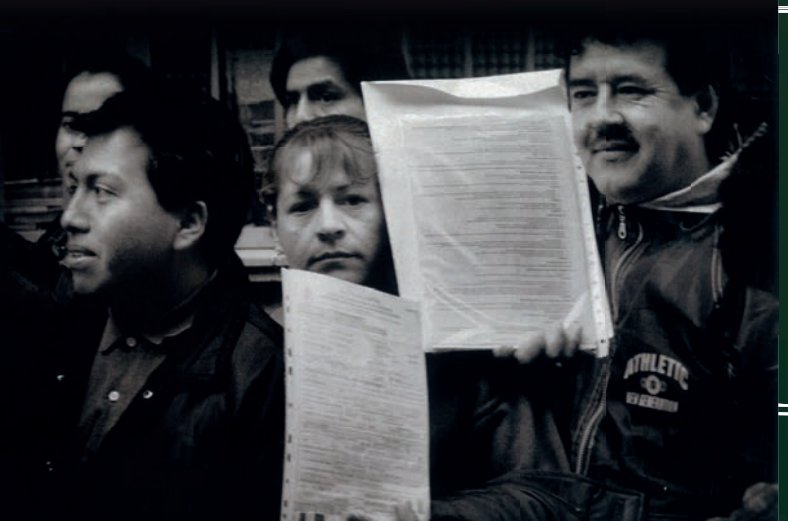

UGT Asturias

Gobierno del Principado de Asturias
Consejería de Servicios y Derechos Sociales

DEPARTAMENTOS DE UGT ASTURIAS

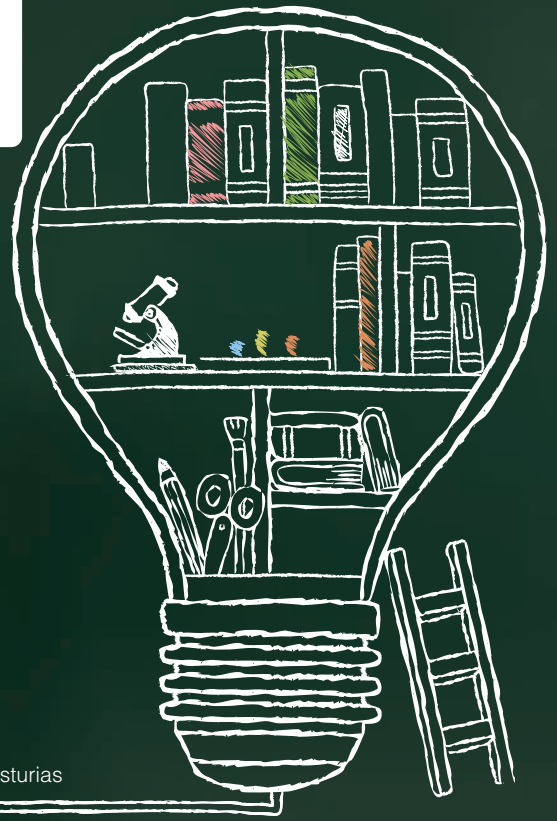

Desde UGT Asturias, nuestra prioridad como sindicato, es conseguir una sociedad más justa e igualitaria y para ello es fundamental promover el conocimiento de los derechos de la ciudadanía y apoyar la no discriminación. A través de nuestros departamentos de Servicios Sociales, Migraciones, Mujer y Juventud, llevamos a cabo diferentes actuaciones de asesoramiento e información que puedan ayudar a nuestros usuarios a mejorar sus condiciones tanto laborales como sociales.

INFÓRMATE

Plaza General Ordóñez nº 1 – 2º planta
33005 Oviedo
Tlf: 985 27 67 29
Fax: 985 25 75 64
email: ssociales@asturias.ugt.org
www.ugt-asturias.org

facebook.com/ugtasturias • twitter.com/UGTAsturias

UGT Asturias

Departamento de Servicios Sociales

A través de nuestro servicio de información y asesoramiento pretendemos conseguir varios objetivos específicos:
-Información y asesoramiento sobre distintas prestaciones:

- Salario social básico
- Ayudas al alquiler
- Ayuda de emergencia social
- Subsidio por desempleo
- Pensiones no contributivas
- Solicitud de reconocimiento de discapacidad

-Información laboral y de formación (semanalmente se actualizan las ofertas de empleo y los cursos de formación existentes)
-Elaboración y actualización de C.V.
-Información sobre los buscadores de empleo
-Ayuda en los trámites ante las distintas administraciones públicas

Departamento de Juventud

Desde nuestro departamento de juventud, prestamos información y asesoramiento sobre todos los temas que nos preocupan como jóvenes y como trabajadores: formación, empleo, vivienda, etc.

También desarrollamos campañas de información y asesoramiento laboral para jóvenes, y editamos publicaciones dando a conocer nuestros derechos como trabajadores, y las diferentes ayudas de las que podemos disponer (ayudas a la compra de vivienda, alquiler, etc.) Informamos del programa de Garantía Juvenil, programa destinado a jóvenes en situación de desempleo mayores de 16 años y menos de 30, y también sobre el programa de Emancipación Joven cuyo objetivo principal es facilitar el acceso a un empleo y vivienda en condiciones dignas y de calidad.

Departamento de la Mujer

Nuestro modelo sindical se basa en la igualdad de derechos. Toda discriminación en el acceso al empleo y en su permanencia en él debe ser combatida. Cuatro son los principales problemas que aquejan a las mujeres: las tasas de paro y ocupación, la segregación laboral, la desigualdad salarial y la dificultad de conciliación entre la vida laboral y familiar. Por ello desde nuestro departamento las funciones que desarrollamos son las siguientes:
-Información y asesoramiento socio-laboral en materia de igualdad:

- Permiso de maternidad
- Permiso y acumulación de lactancia
- Reducciones de jornada por maternidad
- Permisos para el cuidado de familiares
- Ayudas para mujeres víctimas de violencia de género
- Recursos existentes en el Principado de Asturias en materia de igualdad entre hombres y mujeres
- Información sobre la elaboración de planes de igualdad

www.ugt-asturias.org/mujer